UNIVERSIDAD DE GRANADA

Delegación del Rector para la Salud y las Relaciones con el Sistema Sanitario

Mensajes saludables Marzo 2024

- Mensaje escrito.pdf



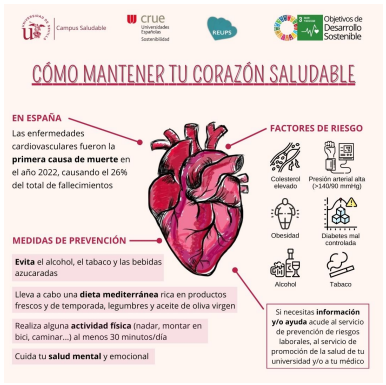

Copyright© 2026 Universidad de Granada