UNIVERSIDAD DE GRANADA

Delegación del Rector para la Salud y las Relaciones con el Sistema Sanitario

Curso online sobre consumo de Cannabis para universitarios: formación y sensibilización

27/01/2026

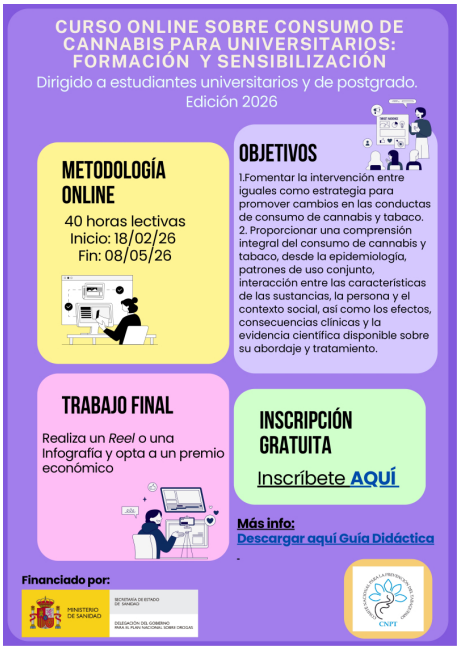

El curso online sobre consumo de cannabis para universitarios: formación y sensibilización del Comité Nacional para la Prevención del Tabaquismo (CNPT).

Es un curso gratuito financiado por el Plan Nacional sobre Drogas de 40 horas lectivas.

Se imparte desde el 18 de febrero hasta el 8 de mayo y los objetivos son:

* Fomentar la intervención entre iguales como estrategia para promover cambios en las conductas de consumo de cannabis y tabaco.

* Proporcionar una comprensión integral del consumo de cannabis y tabaco, abordando la epidemiología, los patrones de uso conjunto, la interacción entre las sustancias, la persona y el contexto social, así como sus efectos, consecuencias clínicas y la evidencia científica disponible sobre su abordaje y tratamiento.

Como trabajo final, el alumnado deberá realizar un reel o una infografía, optando los mejores trabajos a un premio económico.

Si necesitas más información sobre el curso, puedes acceder a la Guía Didáctica.

Si quieres inscribirte, accede al siguiente enlace: cnpt.es/formacion/curso-universitarios/

Copyright© 2026 Universidad de Granada